ТЕХНИЧЕСКИЙ ЛИСТ

GMIEZT010

Термопары

► ОПИСАНИЕ

Термопары используются для контроля температуры под мешком и в ламинате во время процесса изготовления и ремонта деталей из ПКМ.

Термопары поставляются с установленным штепселем, совместимым с блоком управления термокомпрессией под вакуумом АНИТА, а также блоком контроля температуры для всех печей и Термо-Инфузионных Автоматических Центов (ТИАЦ), поставляемых компанией VIK-COMPOSITE GmbH.

Артикул для заказа	Тип термопары	Длина
GMIEZT010-J-3	J	3м
GMIEZT010-K-3	K	3м

► ТЕХНИЧЕСКАЯ ХАРАКТЕРИСТИКА

Начальная точность измерения:	+/- 1,4°C	По стандарту ASTM 230
Размеры термокабеля:	1,3 x 1,9 мм	
Размер каждого провода:	AWG24 или 0,5 мм	
Температура каптоновой оболочки:	300°C	
Макс. температура разъема:	200°C	

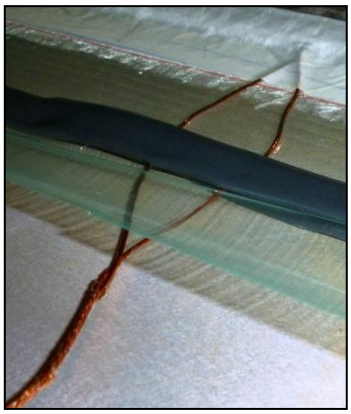

► ПРИМЕЧАНИЕ

Пожалуйста, свяжитесь с нами для заказа термопар другой длины.
Срок годности: неограничен.

Обязанности пользователя включают необходимость проверки соответствия продукта требованиям проводимого процесса.