ТЕХНИЧЕСКИЙ ЛИСТ

SK2AT204-1

Экономичная липкая лента

► ОПИСАНИЕ

Липкая лента SK2AT204-1 представляет собой термостойкую и высокопрочную полиэфирную пленку, покрытую силиконовым клеем с высокой степенью адгезии. Она может быть использована в печи и автоклаве для защиты от выплесков связующего, фиксации вакуумных материалов и проводов термопар.
Липкая лента SK2AT204-1 была разработана для маскировки поверхности и защиты при химическом фрезеровании, требующем высокой химостойкости ленты. Лента легко удаляется по окончанию процесса.

Продукт используется в различных процессах изготовления деталей из полимерных композиционных материалов.

► ТЕХНИЧЕСКАЯ ХАРАКТЕРИСТИКА

Тип несущего материала:	Полиэфир
Тип клея:	Силикон
Цвет:	Синий
Общая толщина:	60мкм
Толщина плёнки:	28мкм
Толщина клеевого покрытия:	32мкм
Макс. рабочая температура:	204°C

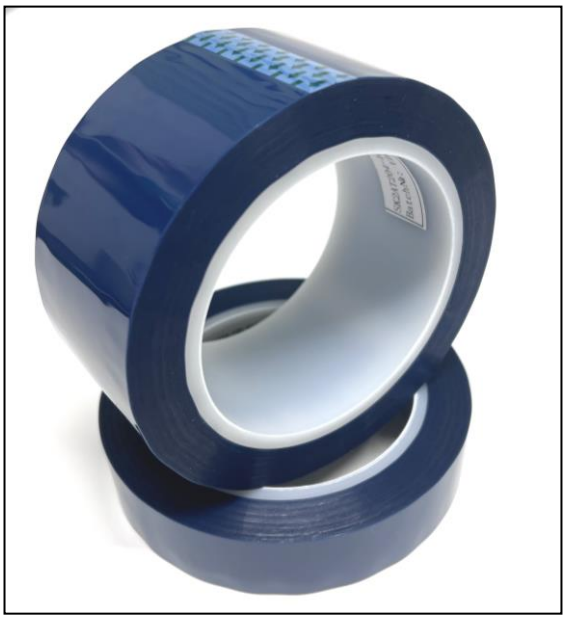

► РАЗМЕР

Артикул для заказа	Ширина	Длина
SK2AT204-1BL60MC12.566	12,5мм	66м
SK2AT204-1BL60MC2566	25мм	66м
SK2AT204-1BL60MC5066	50мм	66м

Срок хранения: 24 месяцев минимум в оригинальной упаковке.
Условия хранения: рекомендуется хранить продукт при температуре от +10°C до +30°C в оригинальной упаковке.

► ПРИМЕЧАНИЕ

Другие размеры могут быть поставлены на заказ.