ТЕХНИЧЕСКИЙ ЛИСТ

SK2AT204-5

Экономичная липкая лента

► ОПИСАНИЕ

SK2AT204-5 используется для защиты от выплесков или вблизи клеевых швов и применяется там, где требуется максимальная прочность ленты. Она может также использоваться для заливки композиций через отверстие в ленте и сверление через SK2AT204-5. Это термостойкая и высокопрочная полиэфирная лента, покрытая силиконовым клеем с высокой степенью адгезии. SK2AT204-5 может быть использована в печи и автоклаве, а также для защиты при химфрезеровании или травлении кислотой. Эта универсальная лента разработана для различных функций в композитной промышленности, таких как, например, закрепление технологических материалов, провода термопар, защиты, химическом фрезеровании. Лента легко удаляется по окончанию процесса.

Продукт используется в различных процессах изготовления деталей из полимерных композиционных материалов.

► ТЕХНИЧЕСКАЯ ХАРАКТЕРИСТИКА

Тип несущего материала:	Полиэфир
Тип клея:	Силикон
Цвет:	Синий
Общая толщина:	170мкм
Толщина плёнки:	125мкм
Толщина клеевого покрытия:	35мкм
Макс. рабочая температура:	204°C

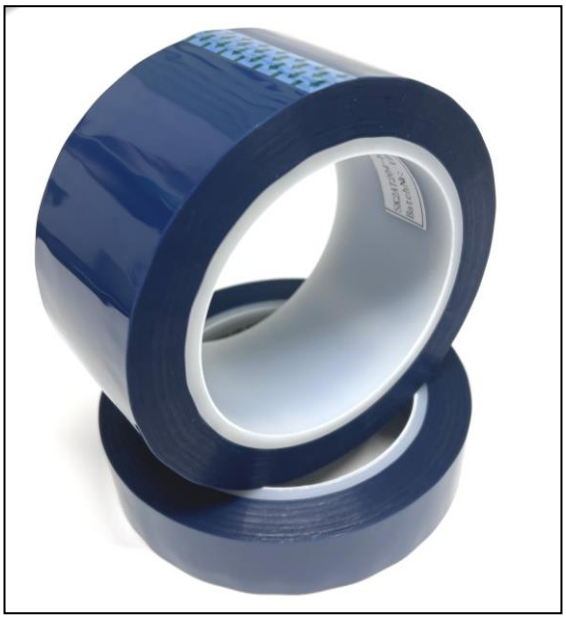

► РАЗМЕР

Артикул для заказа	Ширина	Длина
SK2AT204-5BL170MC2533	25мм	33м
SK2AT204-5BL170MC5033	50мм	33м

Срок хранения: 24 месяца минимум в оригинальной упаковке.
Условия хранения: рекомендуется хранить продукт при температуре от +10°C до +30°C в оригинальной упаковке.

► ПРИМЕЧАНИЕ

Другие размеры могут быть поставлены на заказ.